Assemblea

JASIT

JANE AUSTEN SOCIETY OF ITALY

ASSEMBLEA ANNUALE SOCI

10 settembre 2022

Ordine del giorno

L’Assemblea in seduta ordinaria è chiamata a discutere e deliberare sul seguente Ordine del Giorno:

1. Relazione della Presidente sull’attività svolta nel 2021

2. Bilancio consuntivo esercizio 2021 (pubblicato il 7 settembre su jasit.it)

3. Varie ed eventuali

Seguirà la votazione

JANE AUSTEN SOCIETY OF ITALY

ASSEMBLEA ANNUALE SOCI

Relazione consuntiva 2021

Jane Austen Society of Italy (JASIT)

[…] promuovere in Italia la conoscenza e lo studio di Jane Austen,
la sua vita, la sua opera e tutto ciò che è legato ad essa,
attraverso qualunque attività utile a realizzare tale scopo,
nel nome dell'arricchimento culturale personale e condiviso.

(art. 1 dello Statuto)

JANE AUSTEN'S NOVELS
SENSE AND SENSIBILITY
Sanditon
AUSTEN'S PRIDE & PREJUDICE
NOVELS BY MISS AUSTEN
VOL. III.
EMMA
PRIDE AND PREJUDICE
PRIDE AND PREJUDICE
JANE AUSTEN
Lady Susan
The Watsons
MANSFIELD PARK
PRIDE AND PREJUDICE
NORTHANGER ABBEY
PERSUASION
JANE AUSTEN

Canali JASIT

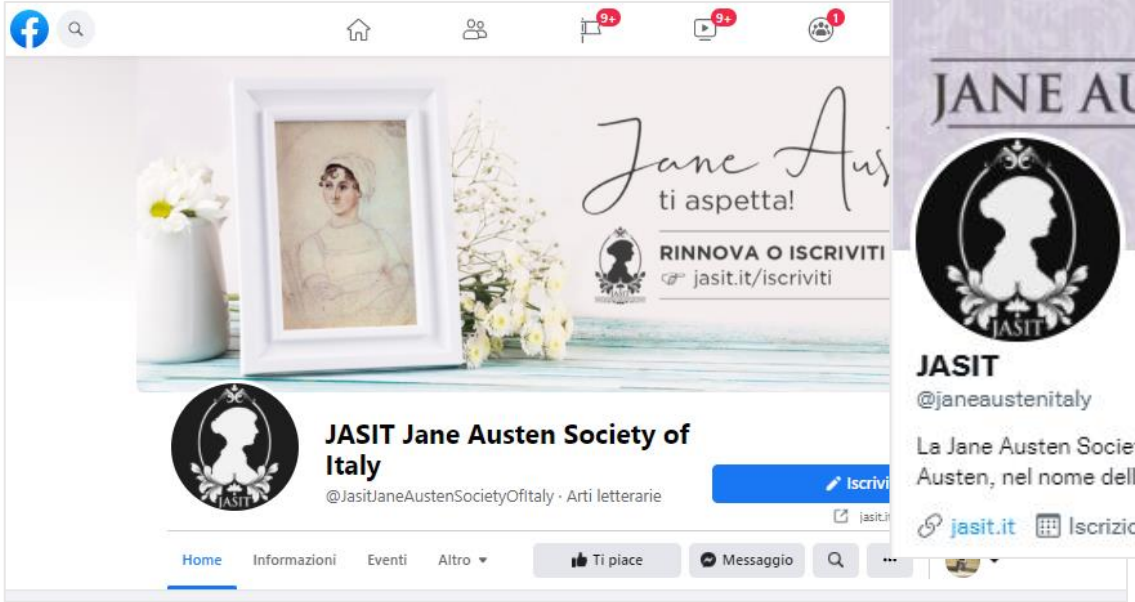

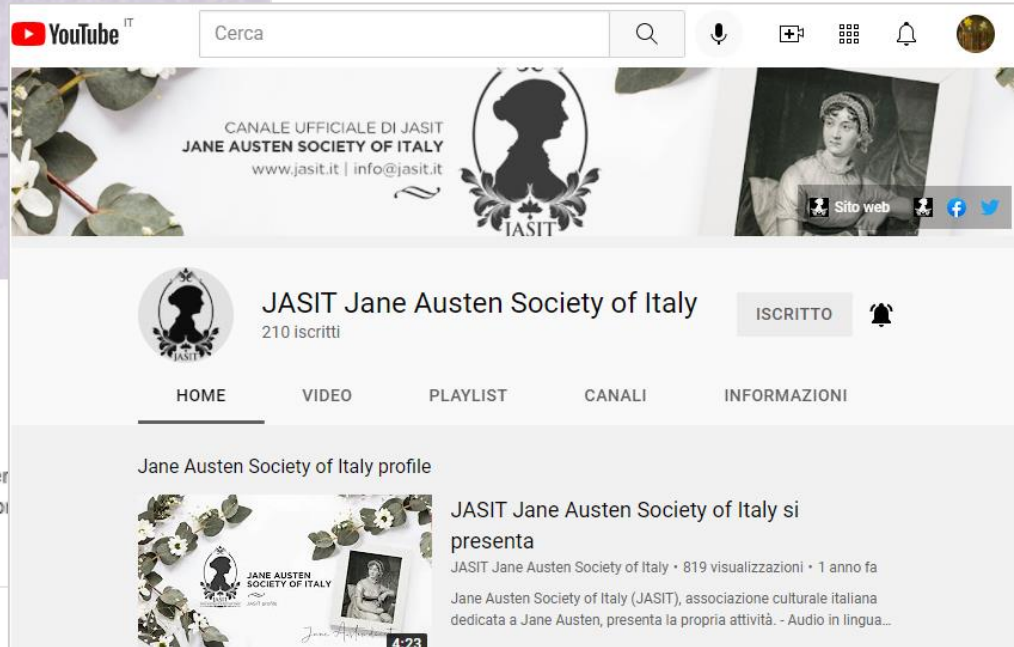

Newsletter

JASIT
WWW.JASIT.IT
Notizie da JASIT!
Articoli, eventi, curiosità e le ultime novità dalla Jane Austen Society of Italy

Speciale tesseramento 2021

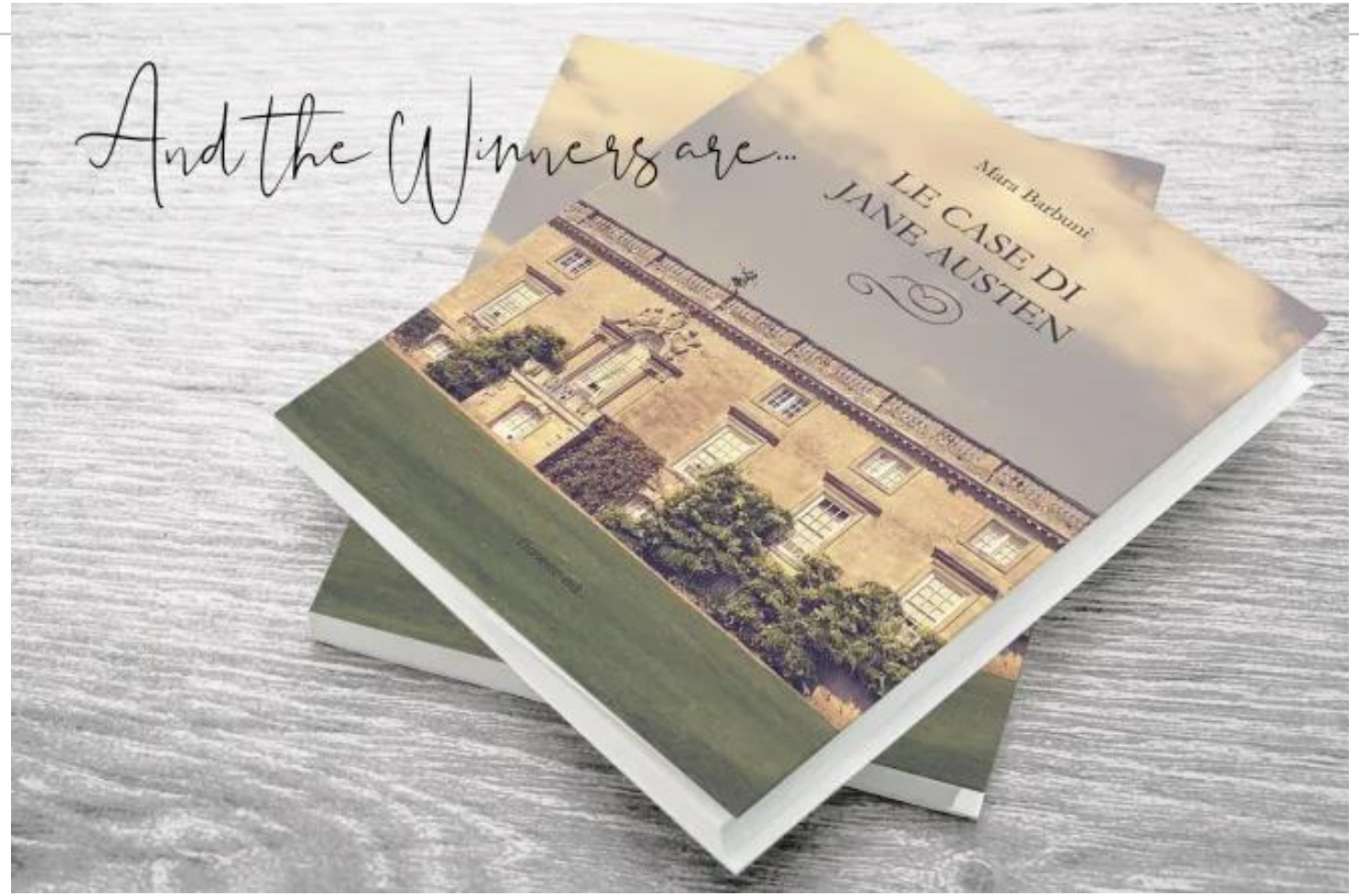

campagna iniziata il 19 ottobre 2020

Speciale tesseramento 2021

Jane Austen's House Museum

Jane Austen's House Survival Appeal (COVID-19)

The doors to Jane Austen's House have had to close. Please help us to protect the future of the most treasured Austen site in the world.

campagna iniziata il 19 ottobre 2020

Concorsi JASIT

- Concorsi gratuiti e aperti a tutti, soci e non
- Giuria composta dai membri del Consiglio Direttivo di JASIT in alcuni casi affiancati da ospiti speciali.
- Premi in denaro, con quote variabili secondo la posizione in classifica (300 euro al primo, 200 al secondo, 100 al terzo)
- Pubblicazione degli elaborati delle terne vincitrici su *Due Pollici D'Avorio*.

Concorso di narrativa

Concorso di narrativa

1. **Angela Caputo** con il racconto intitolato *Dick*

2. **Patrizia Lello** con il racconto intitolato *Mio caro fratello*

3. **Maria Lucia Riccioli** con il racconto intitolato *Una coppia ideale*

Menzione speciale dell'ospite della giuria: Ilaria Gradassi con il racconto intitolato *Le vere eroine hanno sempre difetti*

La raccolta di tutti i racconti è disponibile su jasit.it:
https://www.jasit.it/wordpress/wp-content/uploads/2021/05/Concorso-I-secondari-diventano-protagonisti.pdf

Concorso di saggistica

CONCORSO DI SAGGISTICA

Germogli Letterari: gli Juvenilia di Jane Austen

Spunti di riflessione sui *divertissement* di una giovanissima scrittrice

Concorso di saggistica

1. **Alessandra Stoppini** con il saggio intitolato *Becoming Jane: l'alba luminosa di una scrittrice*

2. **Maria Cristina Calanna** con il saggio intitolato *Non avrebbero dovuto bruciarla – ma lo fecero. Jane Austen e la scrittura come mezzo di emancipazione*

3. **Ida Marino** con il saggio intitolato *Sempre fedelissima, Jane*

Concorso di illustrazione

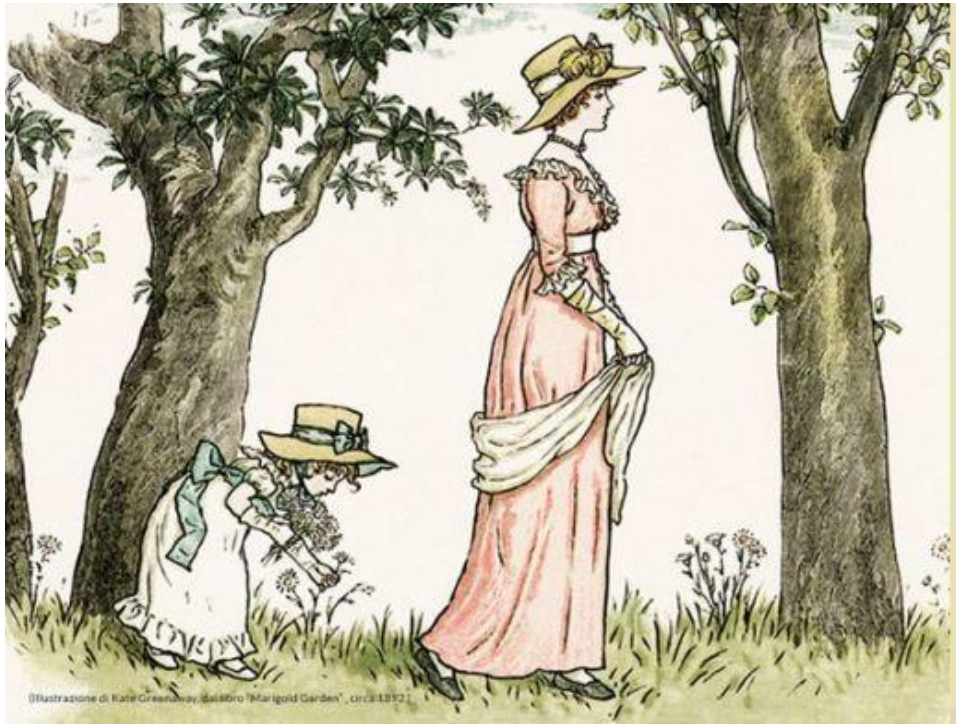

CONCORSO DI ILLUSTRAZIONE

Jane Austen e le Stagioni

Suggestioni ispirate dalla vita e dai romanzi
di Jane Austen, attraverso le quattro stagioni

1. Elisabetta Giulianelli

Passeggiando l'autunno

2. Lucia Regazzoli

Anne Elliot passeggia in autunno

3. Gabriele Nicosia

Stato liquido

Concorso per Tesi di laurea

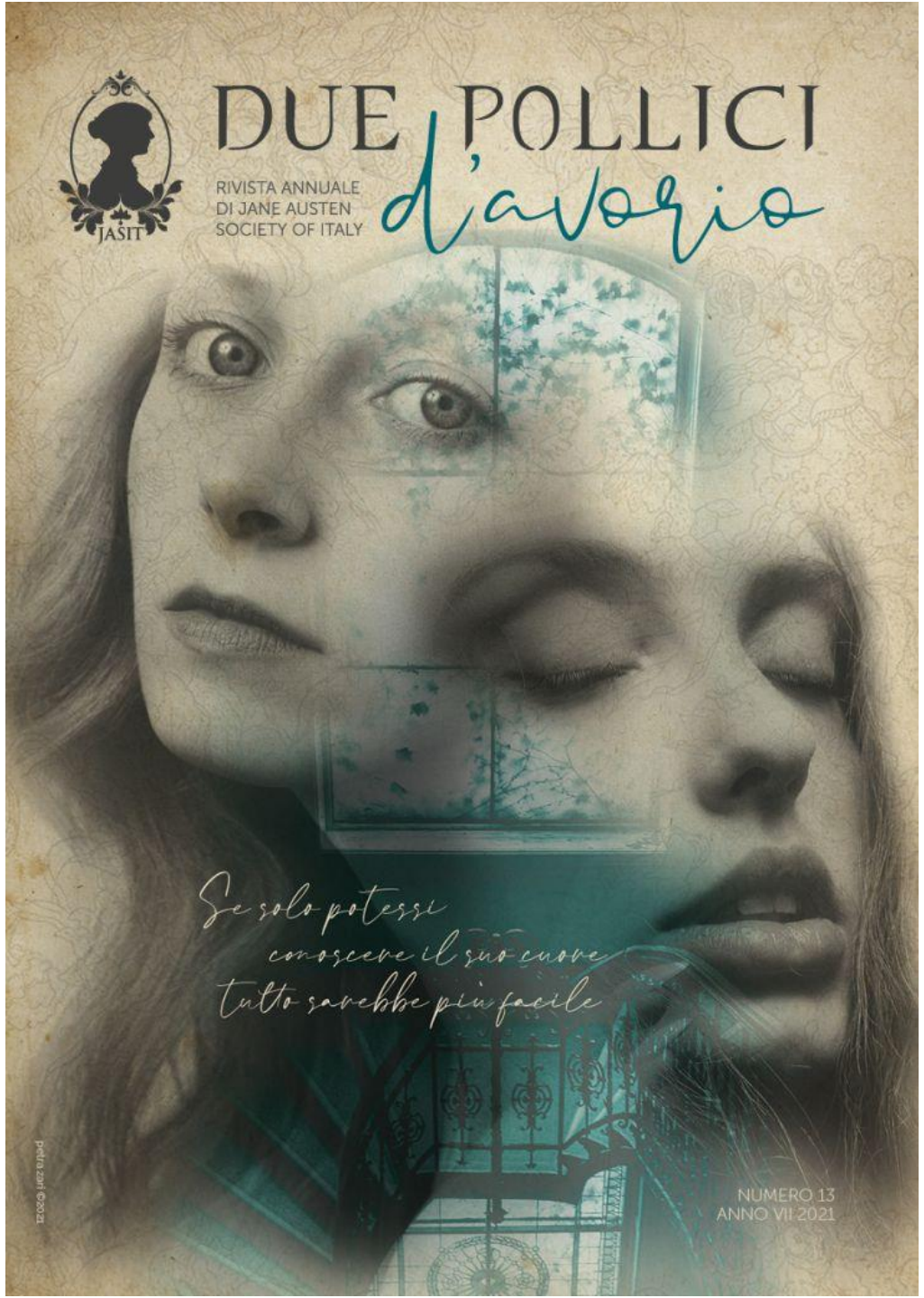

06 **Presentazione** di Silvia Ogier
08 **Introduzione** di Maria Teresa Cascella
GLI ARTICOLI (prima parte)
10 Anna Carini
Carriages and coaches: un viaggio nel trasporto in epoca Regency
26 Roberta Russotto
Il percorso di crescita di Catherine Morland

LE INTERVISTE
38 Gabriella Parisi
Jane e Martha amiche del cuore - Intervista a Zöe Wheddon

SPECIALE *RAGIONE E SENTIMENTO*
47 **Presentazione dello speciale** di Maria Teresa Cascella
48 Silvia Ogier
Dietro le quinte di *Ragione e sentimento* - introduzione al romanzo
54 Giuseppe Ierolli
***Sense and Sensibility* in italiano**
68 Mara Barbuni
Leggere *Ragione e sentimento* per la Generazione Zeta
78 Gabriella Parisi
Una panoramica sui derivati di *Ragione e sentimento*
92 Silvia Ogier
***Ragione e sentimento* sullo schermo**

GLI ARTICOLI (seconda parte)
100 Maria Teresa Cascella
Considerazioni sui matrimoni nei romanzi di Jane Austen
114 Nadia Pinna
***Pride and Prejudice*: Il ruolo del pregiudizio nel romanzo di Jane Austen**

L'ANGOLO DELL'INTRATTENIMENTO
123 **Crittogramma Austeniano** di Maria Teresa Cascella
124 **Cruciverba** di Giuseppe Ierolli
126 **Dieci curiosità** di Maria Teresa Cascella

CONCORSO DI NARRATIVA
132 *1° Classificata:* Angela Caputo - **Dick**
136 *2° Classificata:* Patrizia Lello - **Mio caro fratello**
140 *3° Classificata:* Maria Lucia Riccioli - **Una coppia ideale**
144 *Premio Speciale Ospite Giuria:* Ilaria Gradassi - **Le vere eroine hanno sempre difetti**

CONCORSO DI SAGGISTICA
150 *1° Classificata:* Alessandra Stoppini - ***Becoming Jane*: l'alba luminosa di una scrittrice**
158 *2° Classificata:* Maria Cristina Calanna - **Non avrebbero dovuto bruciarla, ma lo fecero. Jane Austen e la scrittura come mezzo di emancipazione**
164 *3° Classificata:* Ida Marino - **Sempre fedelissima, Jane**
173 Giuseppe Ierolli - **Bibliografia italiana**
174 **Note sugli Autori**
178 **Soluzioni dei giochi**

JASIT
JANE AUSTEN SOCIETY OF ITALY

n. 12
2020

n. 13
2021

JASIT
JANE AUSTEN SOCIETY OF ITALY

BUON COMPLEANNO, CARA ZIA JANE!

SABATO 18 DICEMBRE
ORE 15.30

Festeggia con JASIT l'anniversario della nascita di Jane Austen, in diretta su GoToMeeting

Sole d'autunno (illustrazione di Lisa Pagnutti ©2021) ›

Il disegno utilizzato per la grafica dell'evento è "Sole d'autunno" di Lisa Pagnutti (Concorso di illustrazione)

Tesseramento

JANE AUSTEN SOCIETY OF ITALY

ASSEMBLEA ANNUALE SOCI

Relazione consuntiva 2021

Fine

JANE AUSTEN SOCIETY OF ITALY

ASSEMBLEA ANNUALE SOCI

Bilancio consuntivo 2021

Associazione JASIT Bilancio consuntivo 2021

ENTRATE			USCITE		
Quote associative/tessere	€	3.795,00	Registrazione dominio/sito web	€	48,79
Liberalità/donazioni	€	226,98	Cancelleria e stampati	€	678,51
Rivista sociale DPDA	€	445,00	Spese generali/Ammin.ve	€	780,18
Rimborsi Paypall	€	9,04	Commissioni bancarie e postali	€	233,67
			Spese Attività sociali e varie	€	1.672,45
			Premi Concorsi letterari	€	1.800,00
			Donazioni/beneficenza	€	280,23
TOTALE ENTRATE	**€**	**4.476,02**	**TOTALE USCITE**	**€**	**5.493,83**
Disavanzo di gestione	€	1.017,81			
TOTALE A PAREGGIO	**€**	**5.493,83**	**TOTALE A PAREGGIO**	**€**	**5.493,83**

JANE AUSTEN SOCIETY OF ITALY

ASSEMBLEA ANNUALE SOCI

Varie ed eventuali

JANE AUSTEN SOCIETY OF ITALY

ASSEMBLEA ANNUALE SOCI

Votazione

JANE AUSTEN SOCIETY OF ITALY

ASSEMBLEA ANNUALE SOCI

L’assemblea è conclusa
Grazie

My dear Cassandra
Where shall I begin? Which of all my important nothings shall I tell you first?

Mia cara Cassandra
Da dove comincio? Quali dei miei importanti nonnulla ti dirò per primo?

Comunicazioni

Lettera del 15 giugno 1808 (n. 52)

Appuntamenti

2023
JASIT compie
10 anni
dalla fondazione
(28 gennaio 2013)

---

6 maggio
Una giornata
con Jane Austen
Raduno annuale
Soci JASIT

Eventi

È nata la Jane Austen Society of Italy (JASIT)

28 Gennaio 2013 Nessun commento

Jane Austen by Cassandra Austen (National Portrait Gallery)

Per informazioni: info@jasit.it

3 dicembre 2022 ore 16
Bologna

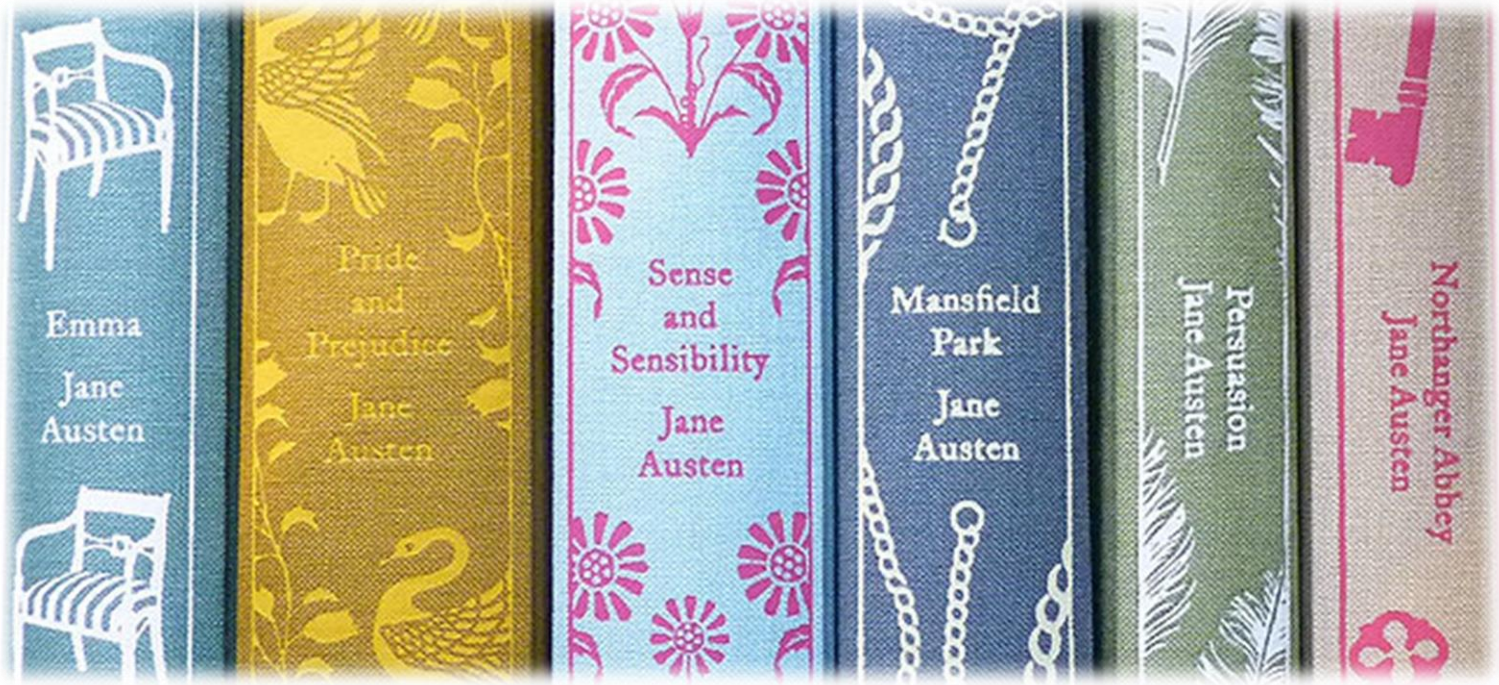

17 dicembre 2022 ore 16
Bologna

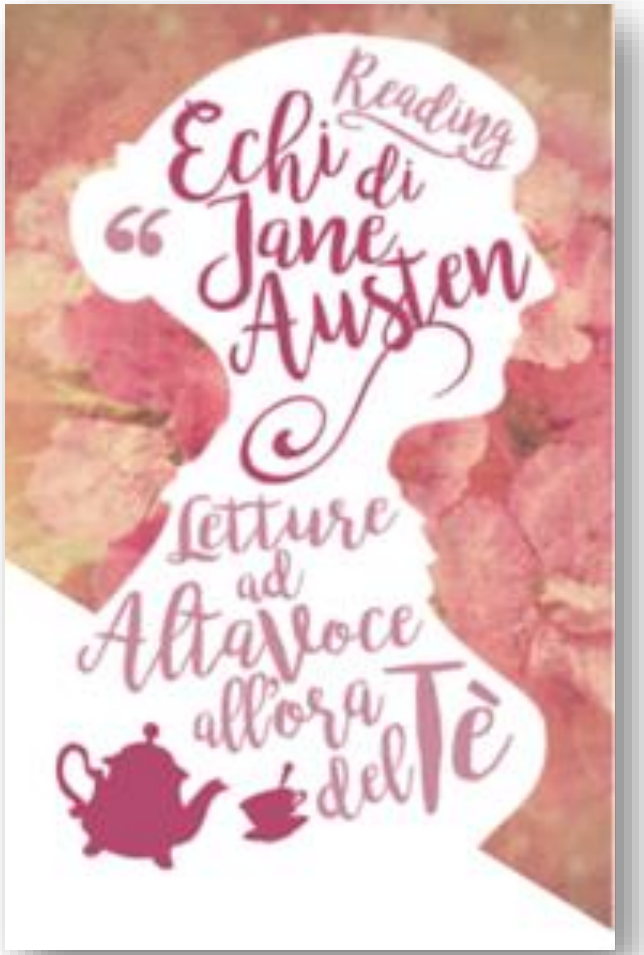

Concorso per Tesi di laurea

Presentazione del libro

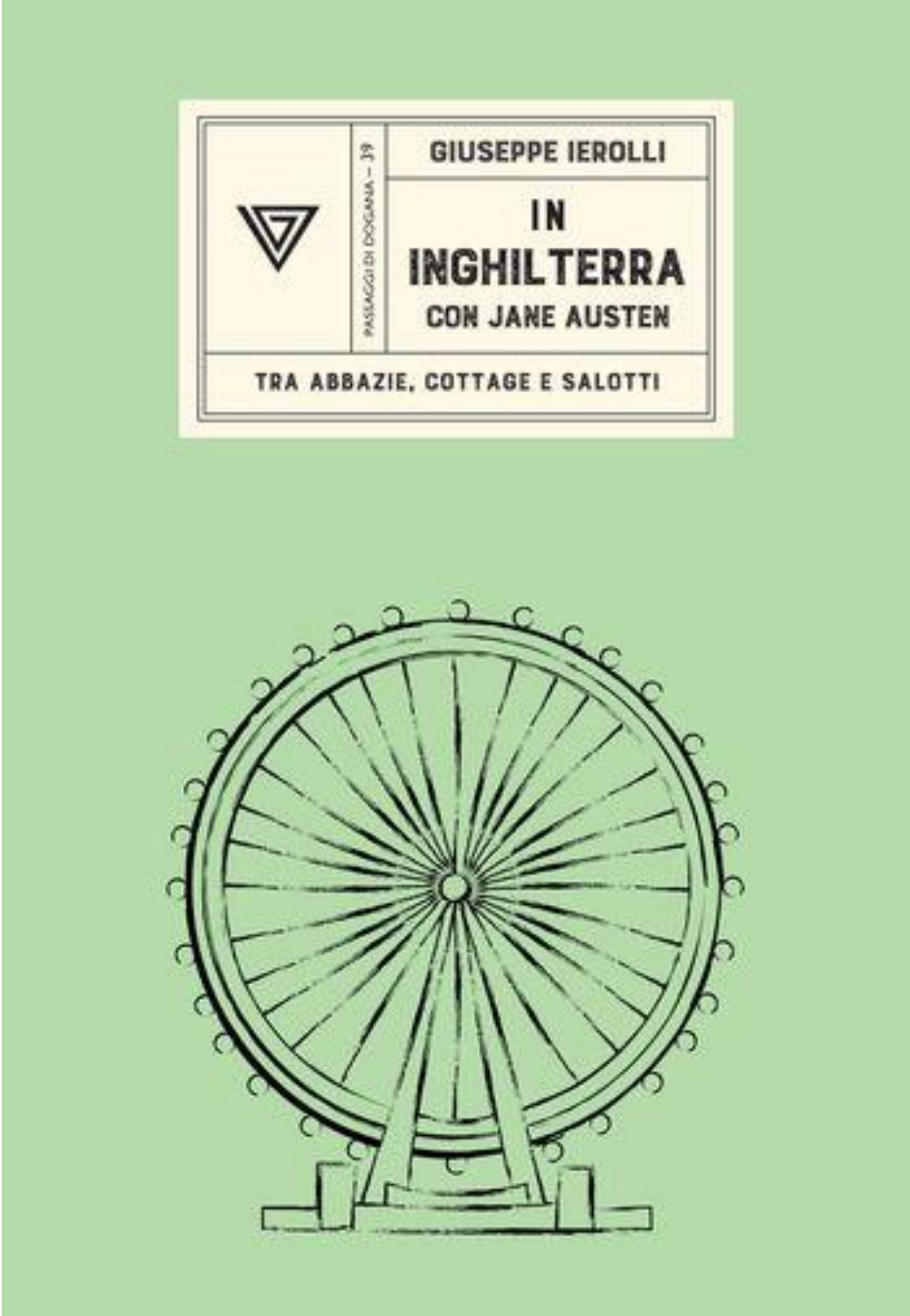

Grazie!

jasit.it | info@jasit.it